Profi cash 11.76/Profi cash 12.30

Abruf STA oder PTK:

Übertragung erneut starten:

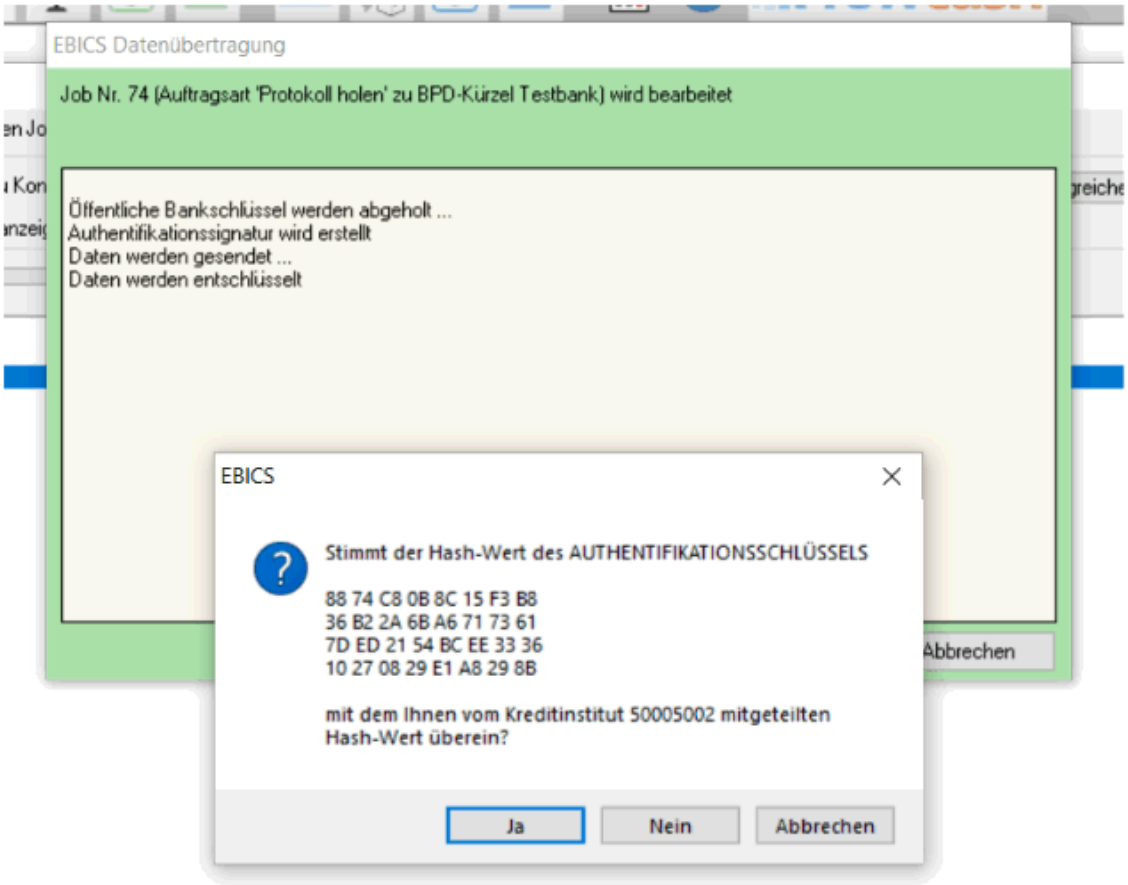

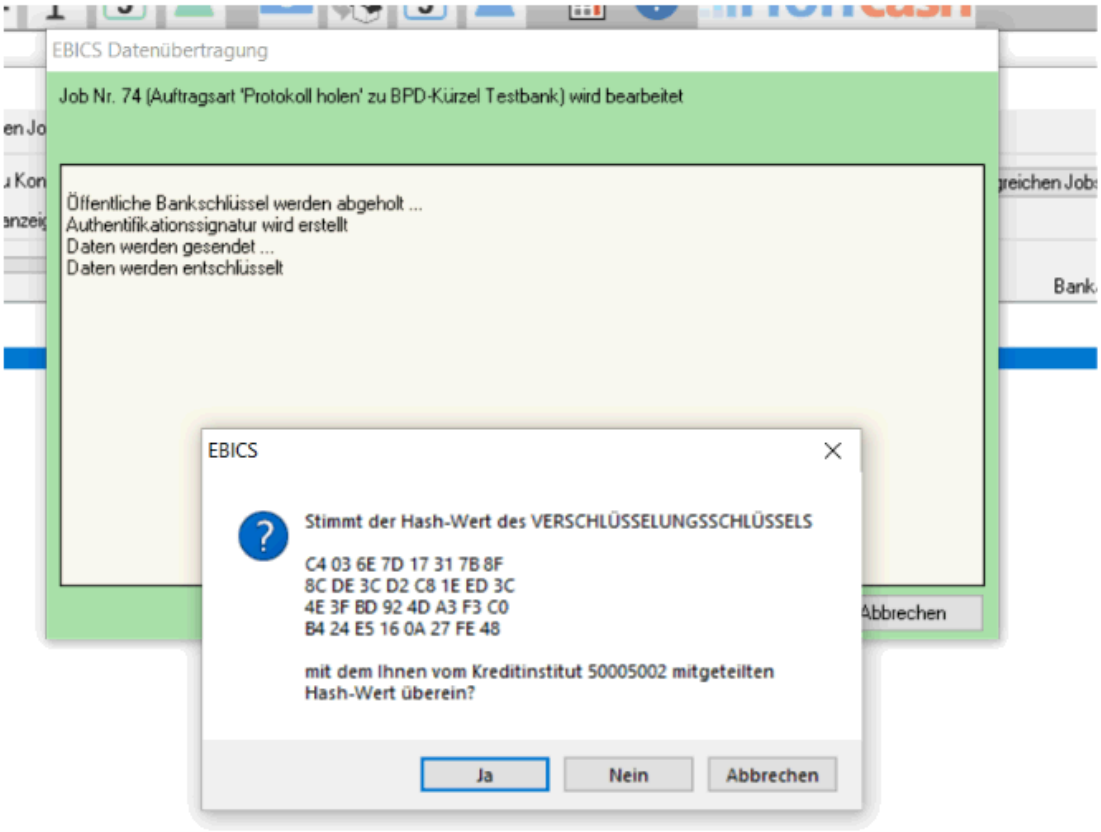
EBICS Datenübertragung
Job Nr. 74 (Auftragsart 'Protokoll holen' zu BPD-Kürzel Testbank) wird bearbeitet
Öffentliche Bankschlüssel werden abgeholt ...
Authentifikationssignatur wird erstellt
Daten werden gesendet ...
Daten werden entschlüsselt
Abbrechen
EBICS
Stimmt der Hash-Wert des VERSCHLÜSSELUNGSSCHLÜSSELS
C4 03 6E 7D 17 31 7B 8F
8C DE 3C D2 C8 1E ED 3C
4E 3F BD 92 4D A3 F3 C0
B4 24 E5 16 0A 27 FE 48
mit dem Ihnen vom Kreditinstitut 50005002 mitgeteilten
Hash-Wert überein?
Ja
Nein
Abbrechen